VÄLIAIKALÄHTÖINEN AIKA-AJO: reitit

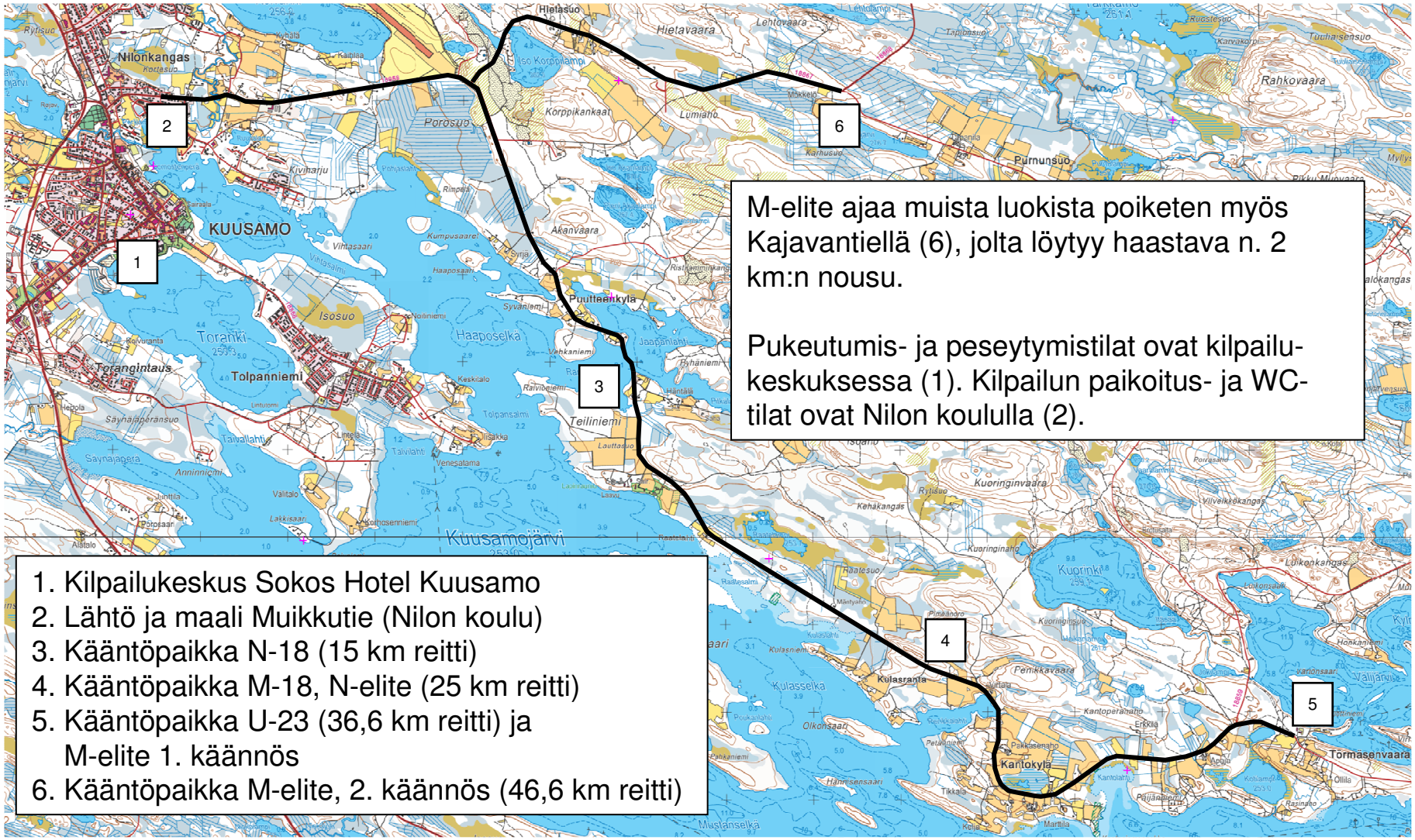

M-elite ajaa muista luokista poiketen myös Kajavantiellä (6), jolta löytyy haastava n. 2 km:n nousu.

Pukeutumis- ja peseytymistilat ovat kilpailu-keskuksessa (1). Kilpailun paikoitus- ja WC-tilat ovat Nilon koululla (2).

1. Kilpailukeskus Sokos Hotel Kuusamo
2. Lähtö ja maali Muikkutie (Nilon koulu)
3. Kääntöpaikka N-18 (15 km reitti)
4. Kääntöpaikka M-18, N-elite (25 km reitti)
5. Kääntöpaikka U-23 (36,6 km reitti) ja M-elite 1. käännös
6. Kääntöpaikka M-elite, 2. käännös (46,6 km reitti)

Cyclos Kuusamo

MAANTIEPYÖRÄILYN SM-KILPAILUT 26.-28.6.2009